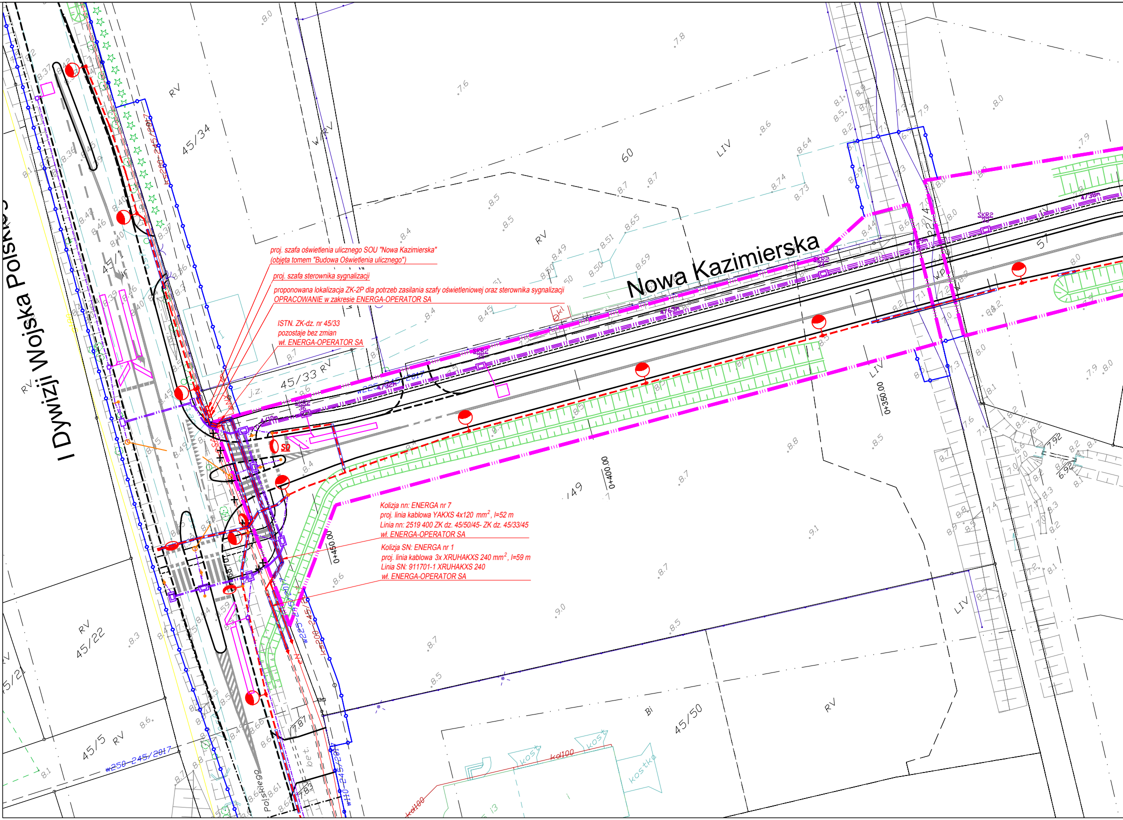
I Dywizji Wojska Polskiego
Nowa Kazimierska
45/34
45/33 RV
45/1
45/22
45/5
45/21
45/50
60
57
49
RV
W/RV
LIV
Bi
j.z.
0+350.00
0+400.00
0+450.00
SO
SKR2
w250-245/2017
w225-245/2017
k200-245/2017
w110-245/2017
kd100
kostka
bet.
Polskiego

proj. szafa oświetlenia ulicznego SOU "Nowa Kazimierska"
(objęta tomem "Budowa Oświetlenia ulicznego")

proj. szafa sterownika sygnalizacji

proponowana lokalizacja ZK-2P dla potrzeb zasilania szafy oświetleniowej oraz sterownika sygnalizacji
OPRACOWANIE w zakresie ENERGA-OPERATOR SA

ISTN. ZK-dz. nr 45/33
pozostaje bez zmian
wł. ENERGA-OPERATOR SA

Kolizja nn: ENERGA nr 7
proj. linia kablowa YAKXS 4x120 mm^2, l=52 m
Linia nn: 2519 400 ZK dz. 45/50/45- ZK dz. 45/33/45
wł. ENERGA-OPERATOR SA

Kolizja SN: ENERGA nr 1
proj. linia kablowa 3x XRUHAKXS 240 mm^2, l=59 m
Linia SN: 911701-1 XRUHAKXS 240
wł. ENERGA-OPERATOR SA

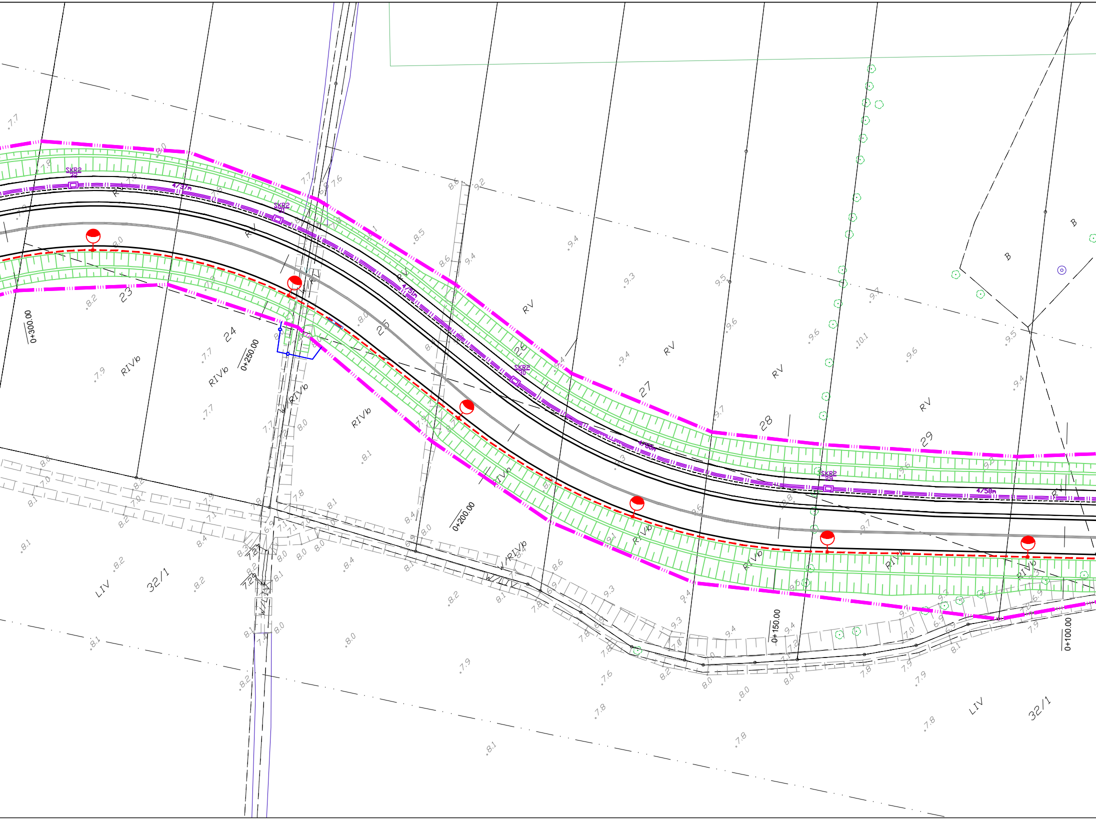

SKR2 32
SKR2 31
SKR2 30
SKR2 29
4/37m
4/51m
4/50m
4/58m
0+300.00
0+250.00
0+200.00
0+150.00
0+100.00
23
24
25
26
27
28
29
32/1
32/1
RV
RIVb
W/RIVb
W/LIV
LIV
B

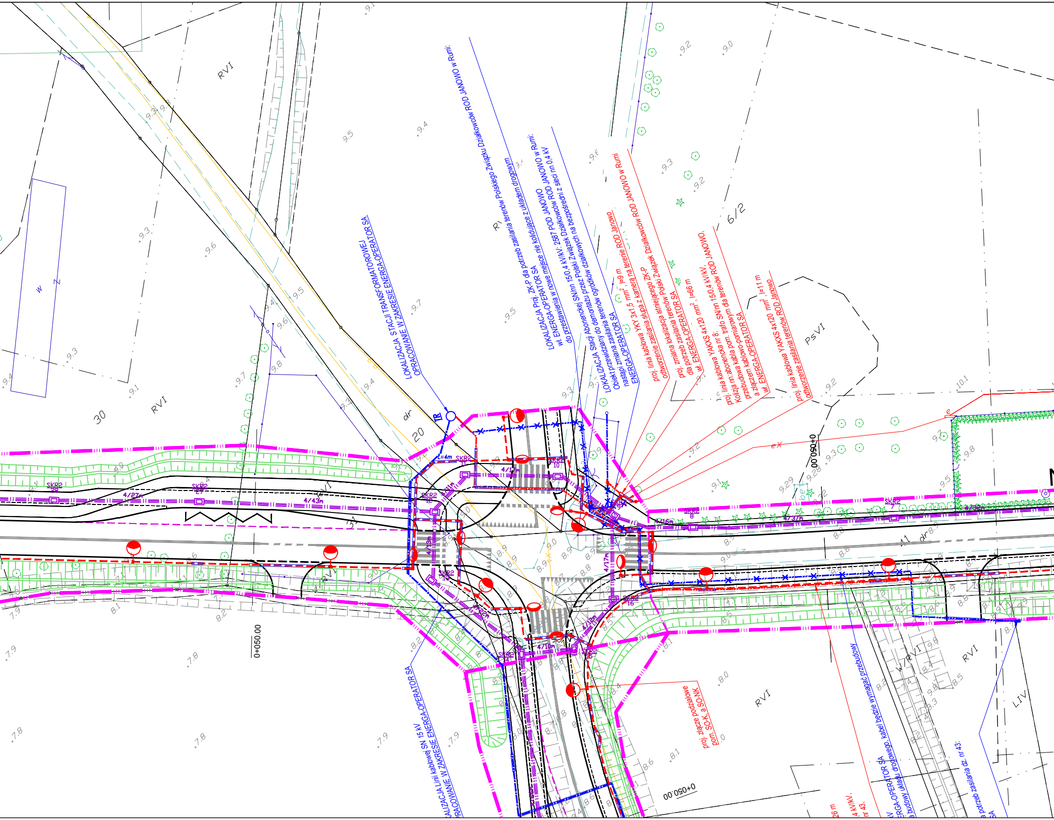
LOKALIZACJA STACJI TRANSFORMATOROWEJ OPRACOWANIE W ZAKRESIE ENERGA-OPERATOR SA
proj. ZK-P dla potrzeb zasilania terenów Polskiego Związku Działkowców ROD JANOWO w Rumi:
LOKALIZACJA Proj. ZK-P dla potrzeb zasilania terenów drogowym
ENERGA-OPERATOR SA
w nowe miejsce nie kolidujące z układem ROD JANOWO w Rumi:
wł. ENERGA-OPERATOR SA
do przestawienia w nowe miejsce nie kolidujące z układem drogowym
LOKALIZACJA Stacji Abonenckiej SN/nn 15/0,4 kV/kV: 2587 POD JANOWO ROD JANOWO
Obiekt przewidziany do demontażu przez Polski Związek Działkowców ROD JANOWO
nastąpi zmiana zasilania terenów ogródków działkowych na bezpośredni z sieci nn 0,4 kV
ENERGA-OPERATOR SA
proj. linia kablowa YKY 3x1,5 mm², l=9 m
odtworzenie zasilania słupa z kamerą na terenie ROD Janowo
proj. zmiana lokalizacji istniejącego ZK-P
dla potrzeb zasilania terenów Polski Związek Działkowców ROD JANOWO w Rumi
wł. ENERGA-OPERATOR SA
proj. linia kablowa YAKXS 4x120 mm², l=66 m
proj. linia kablowa nn:abonencka nr 8:
Kolizja nn:abonencka trafo SN/nn 15/0,4 kV/kV,
przebudowa kablowo-pomiarowym dla terenów ROD JANOWO,
a złączem kablowo-pomiarowym ENERGA-OPERATOR SA
wł. ENERGA-OPERATOR SA
proj. linia kablowa YAKXS 4x120 mm², l=11 m
odtworzenie zasilania terenów ROD Janowo
proj. złącze podziałowe pom. SO-K, a SO-NK
LOKALIZACJA Linii kablowej SN 15 kV OPRACOWANIE W ZAKRESIE ENERGA-OPERATOR SA
ENERGA-OPERATOR SA
budowy układu drogowego, kabel będzie wymagać przebudowy
dla potrzeb zasilania dz. nr 43:
SA
26 m
4 kV/kV,
nr 43,
kV
TR
L=4m
SKR2 26
SKR2 27
SKR2 12
SKR2 11
SKR2 10
SKR2 9
SKR2 8
SKR2 7
SKR2 13
SKR2 14
SKR2 15
SKR2 16
4/27m
4/43m
4/17m
4/16m
4/37m
4/10m
4/12m
RVI
RI
PsVI
W/RVI
LIV
W
Z
6/2
30
20
31
41
dr
0+050.00

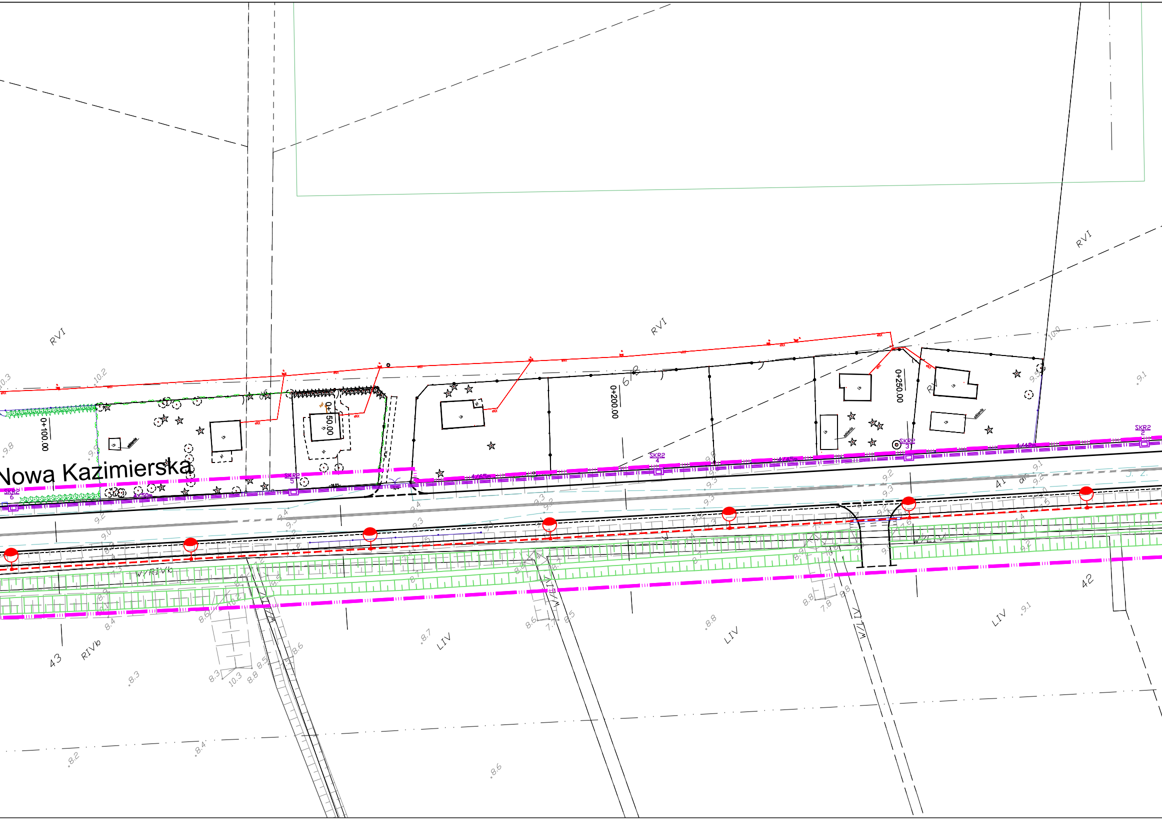
Nowa Kazimierska
RVI
RVI
RVI
0+100.00
0+150.00
0+200.00
0+250.00
SKR2 6
SKR2 5
SKR2 4
SKR2 3
SKR2 2
W/RIVb
RIVb
LIV
LIV
LIV
W/LIV
41
42
43
dr
10.3
10.2
10.0
9.9
9.8
9.5
9.1
9.2
9.0
9.3
9.4
8.4
8.3
8.2
8.6
8.7
8.8
8.5
7.8
10.3
8.6

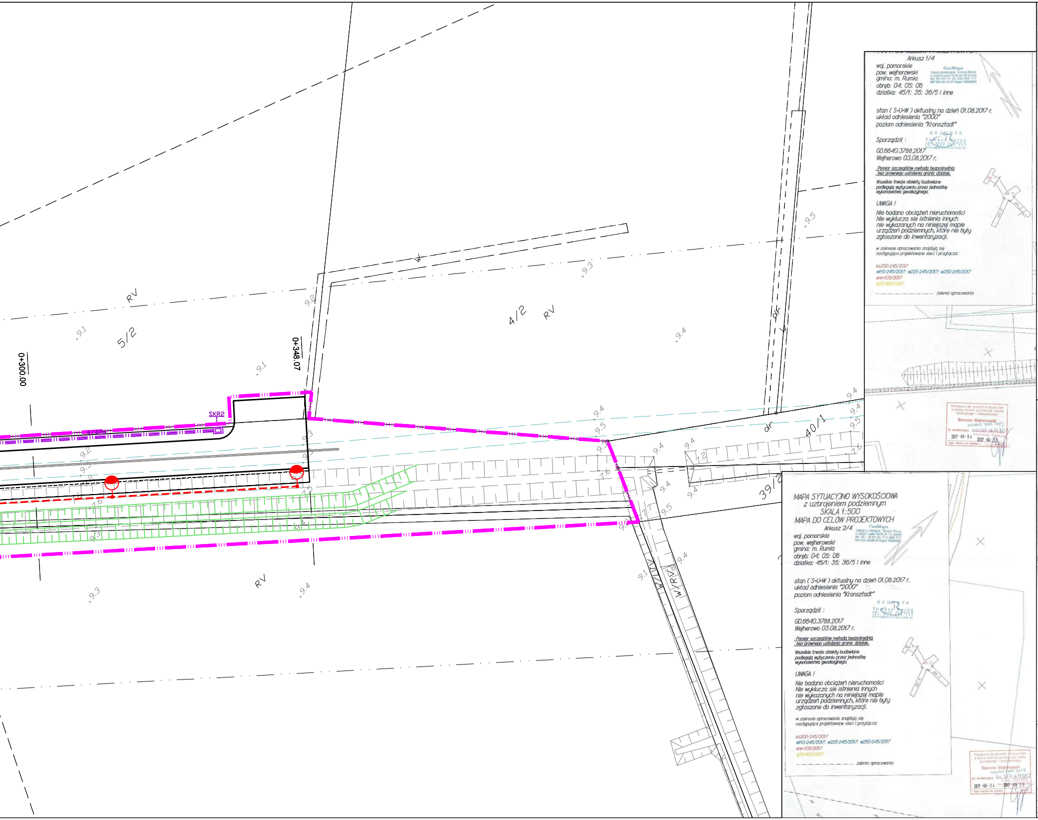
0+300.00
0+348.07
SKR2
5/2
4/2
RV
RV
RV
40/1
39/2
W
dr
dr
W/RV
W/RV
9.1
9.1
9.2
9.3
9.3
9.4
9.4
9.5
9.5
9.5
7.6
7.2
7.7

MAPA DO CELÓW PROJEKTOWYCH
Arkusz 1/4
woj. pomorskie
pow. wejherowski
gmina: m. Rumia
obręb: 04; 05; 06
działka: 45/1; 35; 36/5 i inne

stan (S+U+W) aktualny na dzień 01.08.2017 r.
układ odniesienia "2000"
poziom odniesienia "Kronsztadt"

Sporządził :

GD.6640.3788.2017
Wejherowo 03.08.2017 r.

GeoMapa
Usługi geodezyjne Tomasz Korcz
ul. Świętokrzyska 134/38, 80-180 Gdańsk
tel. 58 304 51 32, 606 664 777
NIP 583-102-68-32 Regon 192660983

GEODETA
Tomasz Korcz

Pomiar szczegółów metodą bezpośrednią
bez prawnego ustalenia granic działek.

Wszelkie trwałe obiekty budowlane podlegają wytyczeniu przez jednostkę wykonawstwa geodezyjnego.

UWAGA !

Nie badano obciążeń nieruchomości
Nie wyklucza się istnienia innych
nie wykazanych na niniejszej mapie
urządzeń podziemnych, które nie były
zgłoszone do inwentaryzacji.

w zakresie opracowania znajdują się następujące projektowane sieci i przyłącza:

ks200-245/2017
wf10-245/2017; w225-245/2017; w250-245/2017
enn-105/2017
g32-683/2017

zakres opracowania

Ark. 1
Ark. 2
Ark. 3
Ark. 4

Starosta Wejherowski
GD.6637.3882.2017
2017 -08- 04
2017 -08- 25

MAPA SYTUACYJNO WYSOKOŚCIOWA
z uzbrojeniem podziemnym
SKALA 1:500
MAPA DO CELÓW PROJEKTOWYCH
Arkusz 2/4
woj. pomorskie
pow. wejherowski
gmina: m. Rumia
obręb: 04; 05; 06
działka: 45/1; 35; 36/5 i inne

stan (S+U+W) aktualny na dzień 01.08.2017 r.
układ odniesienia "2000"
poziom odniesienia "Kronsztadt"

Sporządził :

GD.6640.3788.2017
Wejherowo 03.08.2017 r.

GeoMapa
Usługi geodezyjne Tomasz Korcz
ul. Świętokrzyska 134/38, 80-180 Gdańsk
tel. 58 304 51 32, 606 664 777
NIP 583-102-68-32 Regon 192660983

GEODETA
Tomasz Korcz

Pomiar szczegółów metodą bezpośrednią
bez prawnego ustalenia granic działek.

Wszelkie trwałe obiekty budowlane podlegają wytyczeniu przez jednostkę wykonawstwa geodezyjnego.

UWAGA !

Nie badano obciążeń nieruchomości
Nie wyklucza się istnienia innych
nie wykazanych na niniejszej mapie
urządzeń podziemnych, które nie były
zgłoszone do inwentaryzacji.

w zakresie opracowania znajdują się następujące projektowane sieci i przyłącza:

ks200-245/2017
wf10-245/2017; w225-245/2017; w250-245/2017
enn-105/2017
g32-683/2017

zakres opracowania

Ark. 1
Ark. 2
Ark. 3
Ark. 4

Starosta Wejherowski
2017 -08- 04
2017 -08- 25

MAPA SYTUACYJNO WYSOKOŚCIOWA
z uzbrojeniem podziemnym
SKALA 1:500
MAPA DO CELÓW PROJEKTOWYCH
Arkusz 3/4
woj. pomorskie
pow. wejherowski
gmina: m. Rumia
obręb: 04; 05; 06
działka: 45/1; 35; 36/5 i inne

GeoMapa
Usługi geodezyjne Tomasz Korcz
ul. Świętokrzyska 134/36, 80-180 Gdańsk
tel. 58 304 51 32, 606 664 777
NIP 583-102-68-32 Regon 152660983

stan (S+U+W) aktualny na dzień 01.08.2017 r.
układ odniesienia "2000"
poziom odniesienia "Kronsztadt"

Sporządził :

GEODETA
Tomasz Korcz

GD.6640.3788.2017
Wejherowo 03.08.2017 r.

Pomiar szczegółów metodą bezpośrednią
bez prawnego ustalenia granic działek.

Wszelkie trwałe obiekty budowlane
podlegają wytyczeniu przez jednostkę
wykonawstwa geodezyjnego.

UWAGA !

Nie badano obciążeń nieruchomości
Nie wyklucza sie istnienia innych
nie wykazanych na niniejszej mapie
urządzeń podziemnych, które nie były
zgłoszone do inwentaryzacji.

w zakresie opracowania znajdują się
następujące projektowane sieci i przyłącza:

ks200-245/2017
w110-245/2017; w225-245/2017; w250-245/2017
enn-105/2017
g32-683/2017

zakres opracowania

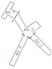
Ark. 1
Ark. 2
Ark. 3
Ark. 4

Starosta Wejherowski
GD.6642.3882.2017
Id. ewidencyjny SU.757-6743/17
2017-08-04
2017-08-25

MAPA SYTUACYJNO WYSOKOŚCIOWA
z uzbrojeniem podziemnym
SKALA 1:500
MAPA DO CELÓW PROJEKTOWYCH
Arkusz 4/4
woj. pomorskie
pow. wejherowski
gmina: Rumia
obręb: 04; 05; 06
działka: 45/1; 35; 36/5 i inne

GeoMapa
Usługi geodezyjne Tomasz Korcz
ul. Świętokrzyska 134/36, 80-180 Gdańsk
tel. 58 304 51 32, 606 664 777
NIP 583-102-68-32 Regon 152660983

stan (S+U+W) aktualny na dzień 01.08.2017 r.
układ odniesienia "2000"
poziom odniesienia "Kronsztadt"

Sporządził :

GEODETA
Tomasz Korcz

GD.6640.3788.2017
Wejherowo 03.08.2017 r.

Pomiar szczegółów metodą bezpośrednią
bez prawnego ustalenia granic działek.

Wszelkie trwałe obiekty budowlane
podlegają wytyczeniu przez jednostkę
wykonawstwa geodezyjnego.

UWAGA !

Nie badano obciążeń nieruchomości
Nie wyklucza sie istnienia innych
nie wykazanych na niniejszej mapie
urządzeń podziemnych, które nie były
zgłoszone do inwentaryzacji.

w zakresie opracowania znajdują się
następujące projektowane sieci i przyłącza:

ks200-245/2017
w110-245/2017; w225-245/2017; w250-245/2017
enn-105/2017
g32-683/2017

zakres opracowania

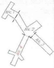
Ark. 1
Ark. 2
Ark. 3
Ark. 4

Starosta Wejherowski
GD.6642.3882.2017
Id. ewidencyjny SU.757-6753/17
2017-08-04
2017-08-25

BUDOWA UKŁADU DROGOWEGO NA TERENACH INWESTYCYJNYCH W PÓŁNOCNEJ CZĘŚCI MIASTA RUMI
PLAN SYTUACYJNY
SKALA 1:500

Poświadcza się za zgodność z oryginałem mapy do celów projektowych:
- GD.6642.3882.2017 przyjętej do państwowego zasobu geodezji i kartografii w dniu 04.08.2017 r.

mgr inż. Paweł Chamski

LEGENDA:

Elementy kanału technologicznego:
- PROJ. KANALIZACJA KABL. KANAŁU TECHNOLOGICZNEGO 4xHDPE ø110 W JEDNEJ Z RUR HDPE ø110: 2xHDPE ø40 + mikrorura 7x12
- PROJ. STUDNIA KABLOWA TYPU SKR-2

Elementy oświetlenia:
- PROJ. OPRAWA OŚWIETLENIA PRZEJŚĆ DLA PIESZYCH ZE ŹRÓDŁEM ŚWIATŁA WYS. MONTAŻU 6m;
- PROJ. OPRAWA OŚWIETLENIA ULICZNEGO ZE ŹRÓDŁEM ŚWIATŁA LED WYS. MONTAŻU 9m;
- PROJ. MIEJSCE PODZIAŁU – POWIĄZANIE PROJ. LINII OŚWIETLENIOWEJ Z ISTNIEJĄCYM SŁUPEM ENERGA OŚWIETLENIE Sp. z o.o.
- PROJ. LINIA KABLOWA OŚWIETLENIOWA
- PROJ. RURA OCHRONNA HDPE ø110
- PROJ. SZAFA OŚWIETLENIA ULICZNEGO
- PROJ. ZŁĄCZE PODZIAŁOWE POMIĘDZY OBWODAMI DWÓCH SZAF OŚWIETLENIOWYCH

Elementy przebudowy sieci elektroenergetycznych:
- PROJ. LINIA KABLOWA nN-0,4kV
- PROJ. LINIA KABLOWA SN-15kV
- 8 PROJ.SŁUP KRAŃCOWO-KABLOWY DWUŻERDZIOWY SN-15kV
- PROJ. RURA OCHRONNA HDPE ø110
- PROJ. ZŁĄCZE KABLOWE nN-0,4kV
- PROJ. MUFA KABLOWA nN-0,4kV lub SN-15kV
- × ELEMENTY DO DEMONTAŻU LUB LIKWIDACJI

Elementy sieci elektr. nie wchodzące w zakres niniejszego projektu:
- PROJ. LINIA KABLOWA nN-0,4kV, w zakresie Energa-Operator SA
- PROJ. LINIA KABLOWA SN-15kV, w zakresie Energa-Operator SA
- TR ○ SŁUPOWA STACJA TRANSFORM., w zakresie Energa-Operator SA
- × ELEMENTY DO DEMONTAŻU/LIKWIDACJI w zakresie Polskiego Związku Działkowców ROD JANOWO w Rumi, w związku ze zmianą zasilania terenów działkowych na bezpośrednie z sieci nN 0,4 kV

- LINIA ROZGRANICZAJĄCE TEREN PROJ. PASA DROGOWEGO
- GRANICA TERENU NIEZBĘDNEGO DLA OBIEKTÓW BUDOWLANYCH
- ZAKRES OPRACOWANIA PROJEKTU W PASIE DROGOWYM

Rozwiązania zawarte w niniejszym opracowaniu podlegają ochronie prawa autorskiego i mogą być powielane oraz udostępniane osobom trzecim jedynie przez Zamawiającego w zakresie określonym w umowie o przeniesienie praw autorskich lub na podstawie pisemnego zezwolenia w/w Biura z zastrzeżeniem wszelkich skutków prawnych

BPBK s.a.
Biuro Projektów Budownictwa Komunalnego spółka akcyjna w Gdańsku
80-237 Gdańsk, ul. Jana Uphagena 27
tel. 058 341-40-11; fax 058 341-89-46

BUDOWA UKŁADU DROGOWEGO NA TERENACH INWESTYCYJNYCH W PÓŁNOCNEJ CZĘŚCI MIASTA RUMI
Plan sytuacyjny

Stadium opracowania:	PROJEKT BUDOWLANY		
Data: 01.2018	Skala: 1:500		E-2.1 Rys nr
Nr zlec: 0394	Nr arch:		

Projektanci:	mgr inż. Paweł Chamski	specj. instalacyjna upr. nr POM/0182/POOE/14	
	–	specj. – upr. nr –	
Opracowanie:	–	specj. – upr. nr –	
	–	specj. – upr. nr –	
Sprawdzający:	mgr inż. Łukasz Szokalski	specj. instalacyjna upr. nr POM/0258/PBE/16	